С Днём
РОССИИ!

Россия – как из песни слово.
Березок юная листва.
Кругом леса, поля и реки.
Раздолье, русская душа.

Люблю тебя, моя Россия,
За ясный свет твоих очей,
За ум, за подвиги святые,
За голос звонкий, как ручей,

Люблю, всем сердцем понимаю
Степей таинственную грусть.
Люблю все то, что называют
Одним широким словом – Русь.

Сергей Васильев

На обширном евразийском пространстве в течение нескольких тысячелетий складывалась уникальная российская цивилизация. Повседневная жизнь, ратные подвиги славян-земледельцев, языческие и православные духовно-культурные традиции, объединение русских земель, Боярская Дума и земские соборы, восстания, революции и реформы – из этого складывалась история России.

Россия – это сложная этническая история русского народа с территориями историко-культурных зон, с характерными диалектными, культурными и антропологическими отличиями их населения.

Россия – это народы Европейского Запада и Северо–Запада, народы Поволжья и Приуралья, народы Западной, Южной и Восточной Сибири, народы Приамурья, Приморья и Сахалина, это народы Камчатки и Чукотки.

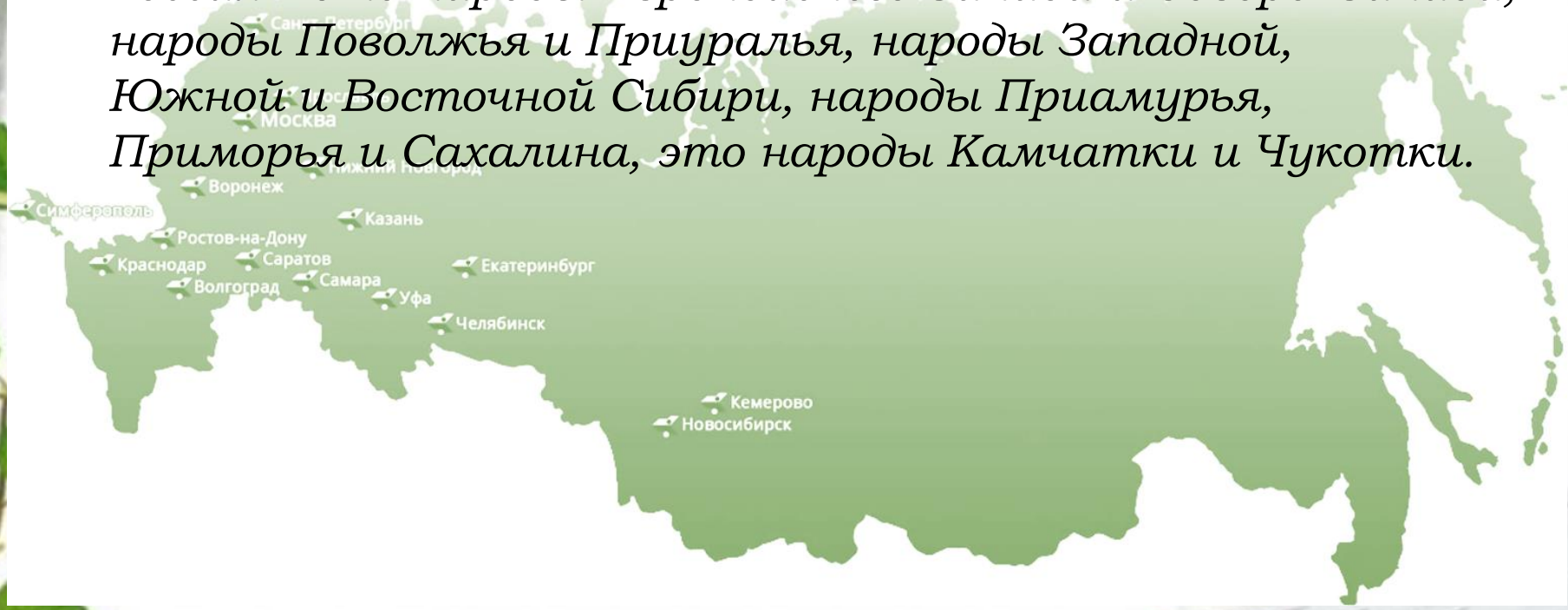

Белорусы

Мордвины

Алтайцы

Коряки

Камчадалы

Якуты

Татары

Калмыки

Осетины

Башкиры

Буряты

Чукчи

Юкагиры

Русские

Россия – это более 190 народов, проживающих на её территории.

Религия в России — совокупность религиозных течений, существующих на территории Российской Федерации.

Россия – это ее Армия, вписавшая немало славных страниц в героическую летопись страны. Вооруженные силы РФ отражают агрессию, направленную против Российской Федерации, защищают целостность и неприкосновенность её территории, сдерживают военные и военно-политические угрозы и посягательства на интересы РФ, защищают экономические и политические интересы РФ.

Российский воин бережет
Родной страны покой и славу,
Он на посту, и наш народ
Гордится армией по праву.

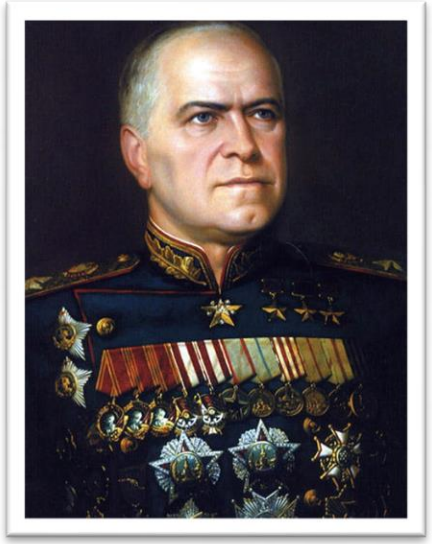

Великие полководцы
в истории России:
Петр I Великий
А.В. Суворов
М.И. Кутузов
Ф.Ф. Ушаков
Г.К. Жуков
К.К. Рокоссовский
и другие.

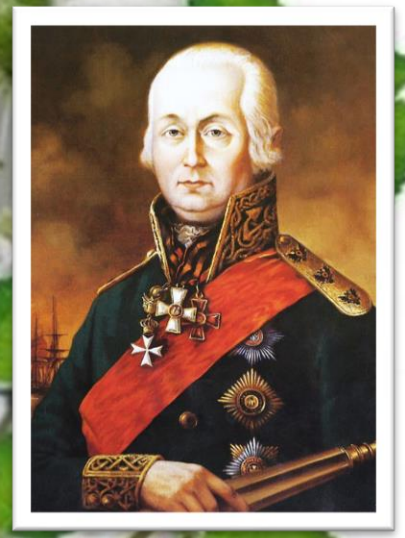

Россия – это страна первого полета советского человека в космос.

Юрий Алексеевич Гагарин

Россия – это страна первой женщины-космонавта.

Валентина Владимировна Терешкова

Россия – это страна гениальных музыкантов, композиторов, исполнителей.

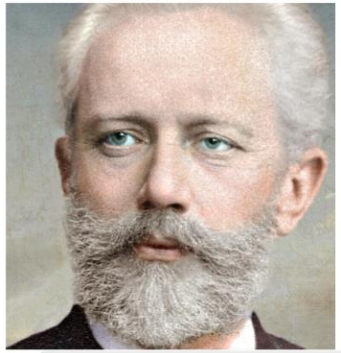

Петр Ильич Чайковский

Денис Леонидович Мацуев

Михаил Иванович Глинка

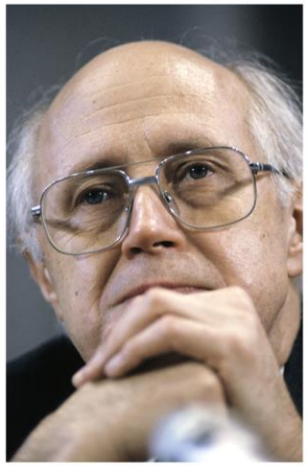

Мстислав Леопольдович Ростропович

Сергей Васильевич Рахманинов

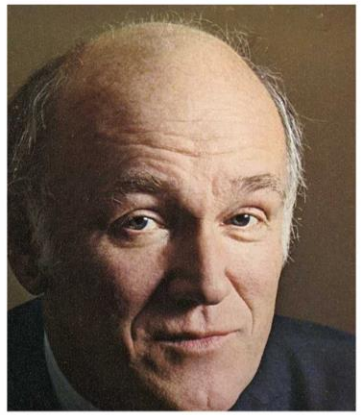

Святослав Теофилович Рихтер

Россия – это страна великих русских писателей и поэтов, их бессмертных произведений.
«Солнце русской поэзии» – Александр Сергеевич Пушкин.
Это великие писатели: Лев Толстой, Федор Достоевский, Антон Чехов и их гениальные произведения.

Русские поэты – Федор Тютчев, Михаил Лермонтов, Анна Ахматова, Марина Цветаева, Сергей Есенин.
Наши современники – Евгений Евтушенко, Роберт Рождественский, Изабелла Ахмадулина и многие-многие другие, чьими именами мы по праву гордимся.

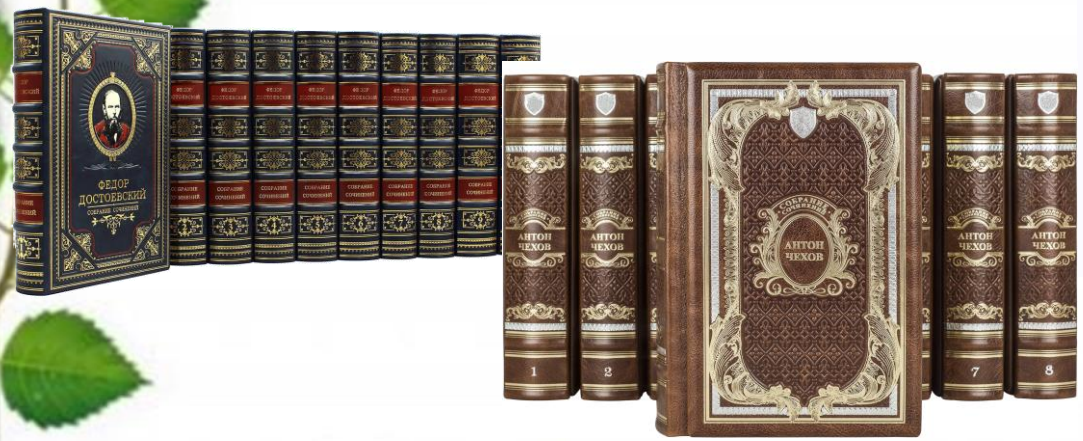

Россия – это страна лучшего в мире балета и его выдающихся артистов.

Галина Уланова

Майя Плисецкая

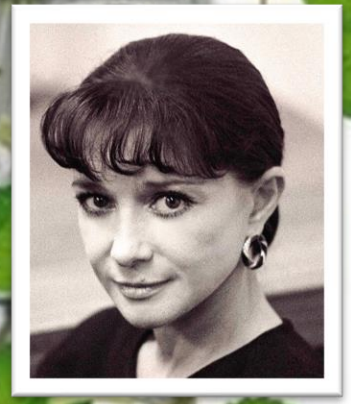

Екатерина Максимова

Марис Лиепа

Рудольф Нуреев

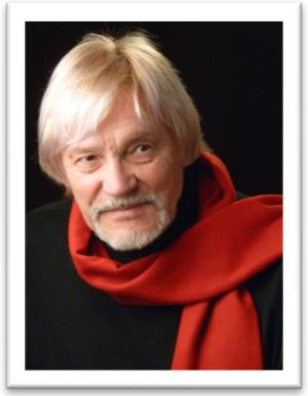

Владимир Васильев

Николай Цискаридзе

Агриппина Ваганова
балетмейстер и педагог,
основоположник русского
классического балета

Анна Павлова

Матильда Кшесинская

Великая Россия не погибнет до тех пор, пока для всех нас будет являться абсолютным максимумом нашего существования в истории. Именно благодаря этому – немыслимости истинно русского существования вне служения ценностям и смыслам Великой России, из всех своих прежних катастроф в истории Россия всегда выходила сильнее, чем была до катастрофы. Это парадоксально, но до сих пор это было именно так. И если мы не изменим России, а значит, и всем тем поколениям, чьим трудом, духом и кровью созидалась Великая Россия, если только останемся верными заветам наших предков – беречь Россию как высшую святыню нашей души, то почему что-то должно измениться в этой исторической традиции. Тогда к чему все сомнения?

Вперед, только вперед –
к будущему осознавшей себя России!

Муниципальное бюджетное учреждение культуры
«Централизованная система общедоступных библиотек»
города Брянска.

БИБЛИОТЕКА № 15 им. В.Н. КУЧЕРА

Литература, использованная при подготовке

Русский народ. Терминология, исследования, анализ /Составитель А. Р. Андреев.- Москва: Кучково поле, 2001.- 380 с.

Садохин, А. П. Этнология: учебное пособие / А. П. Садохин.- Москва: Альфа-М., 2012.- 350 с.

Презентацию подготовила Н. Беликова

2023